ЛУННАЯ СЕРЕНАДА

Из кинофильма "Серенада солнечной долины"

Слоу-фокс
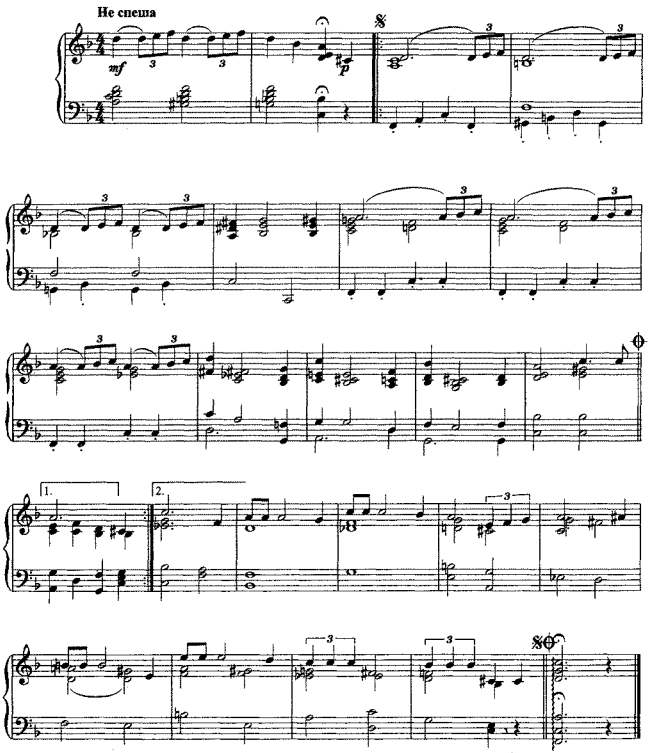
Г. МИЛЛЕР
Переложение Г. ФИРТИЧА